

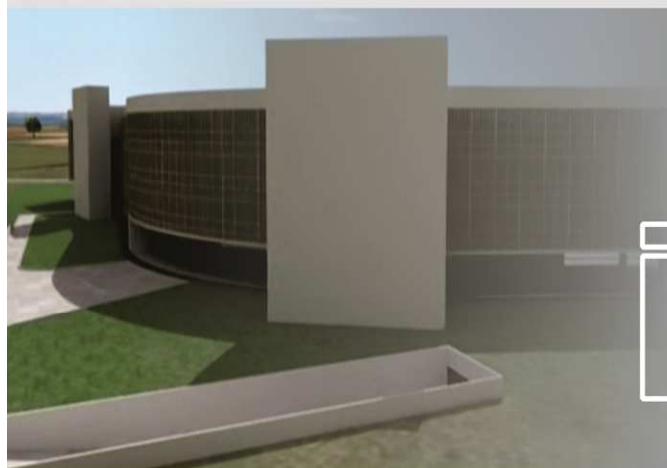

JUSTIÇA FEDERAL
Conselho da Justiça Federal



boletim **ESPECIAL**
interno

2016

Boletim de Serviço Interno
do Conselho da Justiça Federal

BOLETIM INTERNO ESPECIAL

ART. 15, § 2º DO REGIMENTO INTERNO

COMPOSIÇÃO

Ministra LAURITA Hilário VAZ	Presidente
Ministro HUMBERTO Eustáquio Soares MARTINS	Vice-Presidente
Ministro MAURO Luiz CAMPBELL MARQUES	Corregedor-Geral
Ministro BENEDITO GONÇALVES	Membro Efetivo
Desembargador Federal HILTON José Gomes de QUEIROZ	Membro Efetivo
Desembargador Federal POUL ERIK DYRLUND	Membro Efetivo
Desembargadora Federal CECÍLIA Maria Piedra MARCONDES	Membro Efetivo
Desembargador Federal LUIZ FERNANDO WOWK PENTEADO	Membro Efetivo
Desembargador Federal ROGÉRIO de Meneses FIALHO MOREIRA	Membro Efetivo
Ministro RAUL ARAÚJO Filho	Membro Suplente
Ministro PAULO DE TARSO Vieira SANSEVERINO	Membro Suplente
Ministra Maria Diniz ISABEL GALLOTTI RODRIGUES	Membro Suplente
Desembargador Federal ITALO Fioravanti Sabo MENDES	Membro Suplente
Desembargador Federal REIS FRIEDE	Membro Suplente
Desembargador Federal MAIRAN Gonçalves MAIA Júnior	Membro Suplente
Desembargador Federal CARLOS EDUARDO THOMPSON FLORES LENZ	Membro Suplente
Desembargador Federal FRANCISCO ROBERTO MACHADO	Membro Suplente

Secretário-Geral José Antonio Savaris
Diretora-Geral: Eva Maria Ferreira Barros

PORTARIA Nº CJF-POR-2016/00346 de 7 de outubro de 2016

Dispõe sobre a designação de gestores de contrato.

A DIRETORA-GERAL DO CONSELHO DA JUSTIÇA FEDERAL, no uso das atribuições conferidas pela Portaria n. CJF-POR-2015/00297, de 23 de julho de 2015, e tendo em vista o disposto na Portaria SG n. 95, de 14 de julho de 2006, bem como no Processo n. CJF-ADM-2016/00180,

RESOLVE:

Art. 1º Designar os servidores LUIZ ANTÔNIO DA SILVA, CPF n. 179.762.861-53, e MAURO SANTOS DE MELO, CPF n. 210.914.983-34, ambos da Secretaria de Arquitetura e Engenharia, como gestor e gestor substituto, respectivamente, do contrato abaixo descrito:

Contrato: n. 15/2016-CJF;

Objeto: Prestação de serviços continuados de operação, manutenção preventiva, corretiva e preditiva dos equipamentos de condicionamento de ar, bem como das diversas instalações do sistema de climatização existentes nas dependências do CJF e do prédio da gráfica;

Empresa: Tafa Engenharia Ltda-ME.

Art. 2º Cabe ao gestor, no cumprimento de suas atribuições, acompanhar e fiscalizar a execução contratual, aplicando o Manual de Gestão de Contratos do Superior Tribunal de Justiça, disponível na intranet deste Conselho.

Art. 3º Esta portaria entra em vigor na data de sua publicação.

EVA MARIA FERREIRA BARROS

PORTARIA Nº CJF-POR-2016/00347 de 7 de outubro de 2016

Dispõe sobre a designação de gestores para o Termo de Cessão de Uso firmado entre o Conselho Nacional de Justiça e o Conselho da Justiça Federal.

A DIRETORA-GERAL DO CONSELHO DA JUSTIÇA FEDERAL, no uso das atribuições conferidas pela Portaria n. CJF-POR-2015/00297, de 23 de julho de 2015, e tendo em vista o disposto na Portaria SG n. 95, de 14 de julho de 2006, bem como no Processo n. CJF-ADM-2016/00262,

RESOLVE:

	CONSELHO DA JUSTIÇA FEDERAL BOLETIM INTERNO ESPECIAL DE 07/10/2016	4
--	---	---

Art. 15, § 2º DO REGIMENTO INTERNO

Art. 1º Designar o servidor JONES CARDOSO DE MELO FILHO, como gestor, e o servidor GLAUCIO SOUTHER, como gestor substituto, do Termo de Cessão de Uso abaixo descrito:

Termo de Cessão de Uso: n. 30/2016 - CJF;

Objeto: Cessão do direito de acesso aos servidores providos pelo sistema Proxy Receita Federal/CNJ para que o cessionário consulte as bases de dados do Cadastro de Pessoas Físicas (CPF) e do Cadastro Nacional de Pessoa Jurídica (CNPJ), disponibilizadas ao CNJ pela Receita Federal do Brasil;

Partícipes: Conselho Nacional de Justiça e o Conselho da Justiça Federal.

Art. 2º Cabe ao gestor, no cumprimento de suas atribuições, acompanhar e fiscalizar a execução do termo de cessão, aplicando o Manual de Gestão de Contratos do Superior Tribunal de Justiça, disponível na intranet deste Conselho.

Art. 3º Esta portaria entra em vigor na data de sua publicação.

EVA MARIA FERREIRA BARROS