

PJe

**PROCESSO JUDICIAL
ELETRÔNICO**

O PJe

- É um sistema que vem sendo elaborado a partir da experiência de tribunais do país para atender todos os segmentos do Judiciário
- Participantes:
 - CNJ, CSJT e CJF
 - TRFs (5) – em especial do da 5ª Região
 - Justiça do Trabalho (24 TRTs e TST)
 - Tribunais de Justiça (18)
 - Tribunais de Justiça Militar dos Estados (2)

Diretrizes

- Evitar a necessidade de aquisição de licenças de software pelos tribunais
- Assegurar que o conhecimento sobre o sistema fique no próprio Judiciário
- Reduzir a necessidade de prestação de informações pelos tribunais e juízes
- Permitir comunicação mais fluida entre tribunais e entre tribunais e outros participantes constantes do processo judicial

Efeitos do processo eletrônico

- A guarda do processo sai do escrivão/diretor para as mãos da TI
- Há uma redução das atividades de cartório/secretaria e um aumento das atividades de gabinete
- Há a necessidade de mudar a cultura estabelecida quanto à tramitação do processo judicial

Estágio de desenvolvimento

- Instalado no Tribunal Regional Federal da 5ª Região desde abril de 2010, desde março/2011 na segunda instância
- Instalação da versão nacional 1.0 no Tribunal de Justiça de Pernambuco na primeira quinzena de dezembro, para homologação, com uso em produção em março de 2011
- Hoje: abertura para inclusão de tribunal homologadores na versão 1.2, que inclui a segunda instância e algumas funcionalidades criminais

Cronograma

- Versão nacional 1.0 – dezembro de 2010
- Versão nacional 1.2 – junho de 2011
- Versão nacional 1.4 – agosto de 2011
- Versão nacional 2.0 – janeiro de 2012

O que muda?

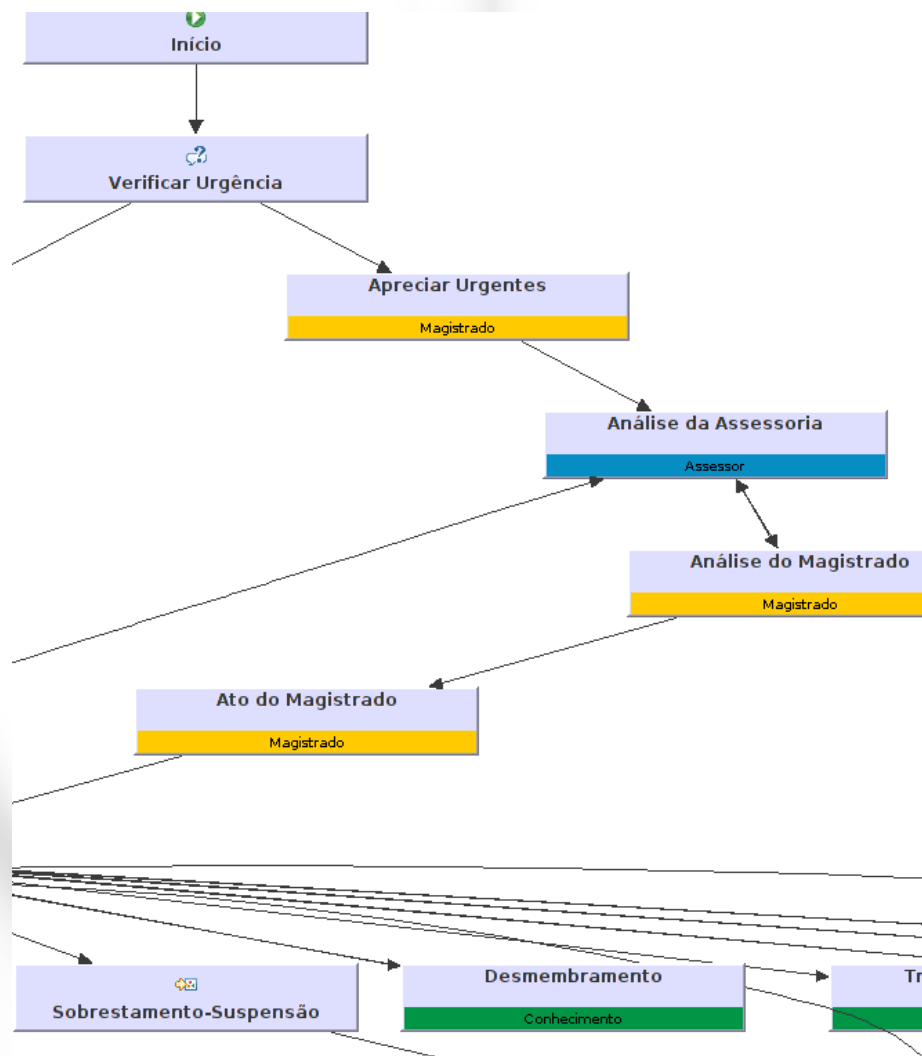

- O fluxo do processo pode ser definido pela área judiciária, reduzindo substancialmente a dependência da área de TI ou a necessidade de novas versões

O que muda?

- Os perfis dos usuários são maleáveis: é possível "moldar" o que é permitido aos seus usuários

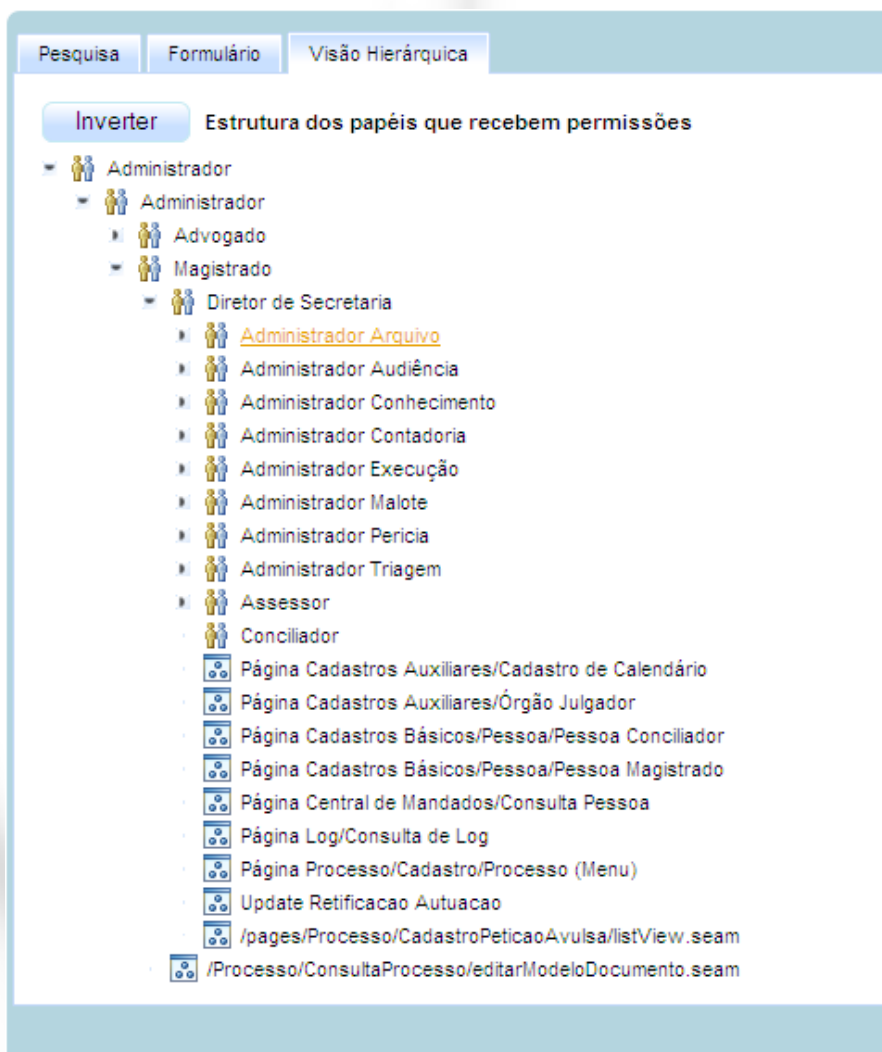

O que muda?

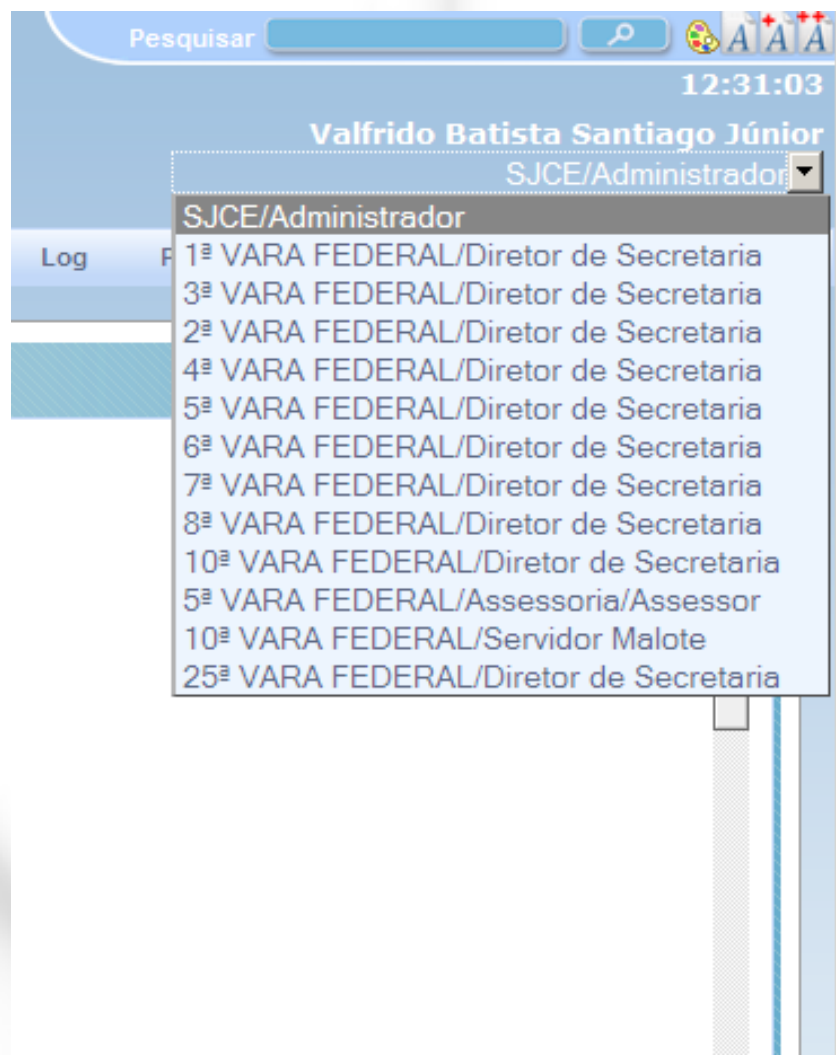

- Uma só pessoa pode ter mais de um perfil, inclusive em unidades diferentes

O que muda?

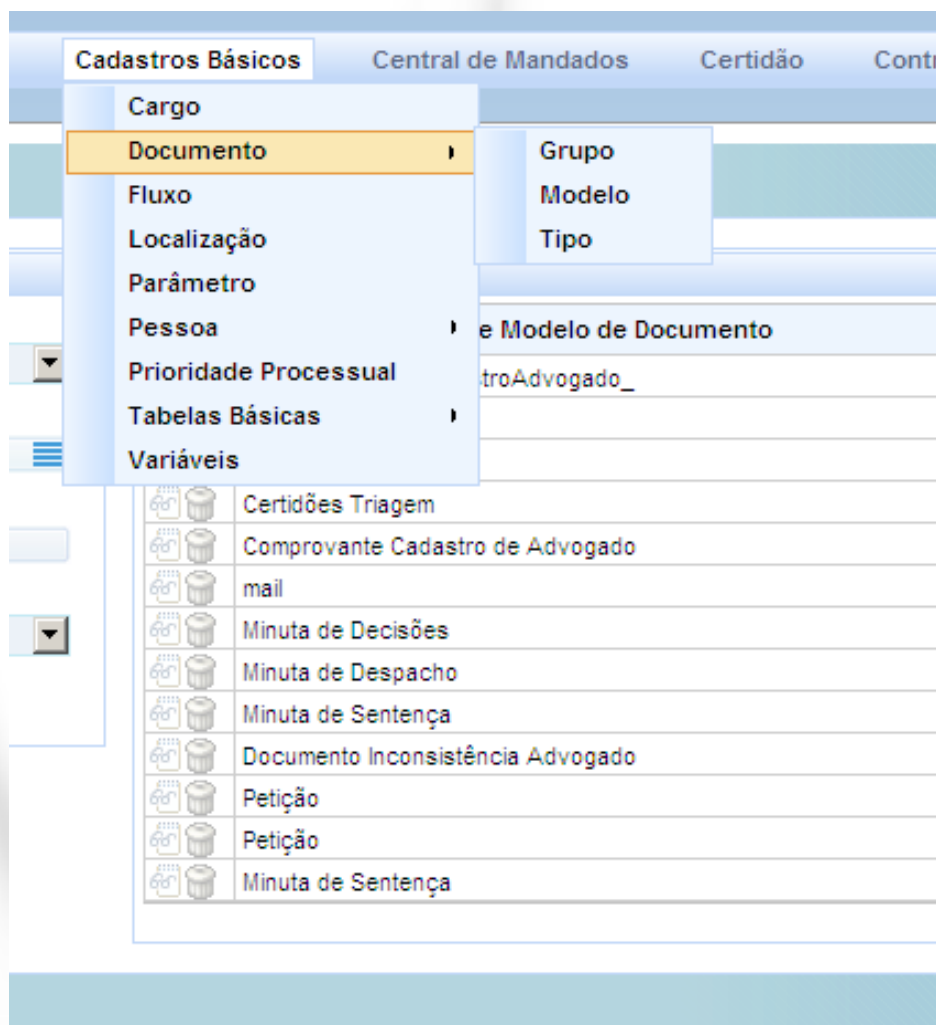

- Modelos de documentos

O que muda?

- Os documentos podem ser produzidos no sistema, e não para o sistema

The screenshot shows the 'Cadastro do Documento' (Document Registration) window in the PJe system. The window has a menu bar with 'Saída', 'Anexar Documento', and 'Documentos do Processo'. Below the menu bar, there are several fields and controls:

- Descrição ***: A text input field.
- Tipo de Documento ***: A dropdown menu with 'Selecione...' as the selected option.
- Solicitar Sigilo?**: A checkbox that is currently unchecked.
- Modelo do Documento**: A dropdown menu with 'Petição Incidental' as the selected option.
- Modelo**: A rich text editor toolbar with various icons for text formatting (bold, italic, underline, font color, background color, text color, text background color, text background color), alignment (left, center, right, justified), bulleted list, numbered list, indent, outdent, link, unlink, insert link, insert image, insert table, insert video, insert audio, insert signature, and print.
- Assinar Digitalmente**: A button located below the text editor.
- Anexar** and **Associar Documento**: Two buttons located at the bottom of the window.

O que muda? Visualizador

Documentos do processo

Detalhes do Processo

Documento	Anexo	Inclusão						
<div style="border: 1px solid #ccc; background-color: #ffffcc; padding: 5px; margin-bottom: 10px;"> Por: Paulo Cristovão de Araújo Silva Filho Em: 22/11/2010 </div> <p> Lorem ipsum dolor sit amet, consectetur adipiscing elit. Phasellus eros tellus, sollicitudin quis egestas nec, tempus ac velit. Sed eget iaculis elit. Integer posuere auctor lorem vel commodo. Suspendisse potenti. Donec sit amet massa vitae sem dignissim aliquam. Nam vitae orci et odio consequat faucibus. Morbi malesuada metus id libero dignissim faucibus quis quis arcu. Pellentesque dapibus lacinia porttitor. Sed scelerisque felis vitae risus blandit tincidunt. Etiam hendrerit hendrerit tellus ac varius. Donec cursus nisi in nisi molestie porta. Integer mi velit, interdum in porta et, mattis nec mauris. Aenean diam nisi, dapibus in iaculis pulvinar, placerat et orci. Quisque sit amet justo quis sapien rhoncus posuere. Nullam augue sapien, blandit in tincidunt ac, tempor eu massa. Aliquam pulvinar, velit sed consectetur iaculis, quam dui accumsan lectus, id adipiscing tortor libero nec leo. Vestibulum interdum posuere tellus, eget pellentesque purus lacinia vel. Etiam venenatis tempus diam, eget convallis mauris porta vel. Sed iaculis risus in nisi consectetur sodales. Quisque vitae neque velit, ac mattis nunc. </p> <p> In quis nisi pharetra mi cursus iaculis. Integer viverra pretium lorem, id iaculis nulla ullamcorper eget. Aenean nec lorem neque, vel fermentum nisi. Curabitur scelerisque porttitor sollicitudin. Donec id nisi at ante iaculis ornare. Nulla lacinia dictum faucibus. In dignissim egestas ante, sit amet condimentum est ultricies eu. Nullam nunc mi, feugiat eu adipiscing at, pellentesque non ante. Pellentesque hendrerit bibendum enim. Ut ullamcorper orci egestas augue bibendum sodales. </p> <p> Nullam eu consectetur orci. Phasellus cursus diam libero. Aenean at tincidunt orci. Fusce faucibus pharetra nunc nec volutpat. Sed id urna eget justo vestibulum pharetra in ut libero. In massa enim, cursus tincidunt dignissim quis, posuere quis dolor. Ut ultrices nibh ac magna feugiat nec laoreet odio hendrerit. Donec ligula dui, ultrices ut lacinia in, vulputate rutrum tellus. Sed eu leo sed nisi sodales ornare. Proin sollicitudin leo quis nibh porttitor consectetur. Pellentesque ac nisi sed justo viverra sollicitudin non in nunc. Ut ultrices risus a turpis congue posuere. Vivamus sagittis neque eget nisi volutpat ac gravida lectus pellentesque. Pellentesque id lectus velit. Nulla accumsan lobortis molestie. Phasellus posuere enim at odio laoreet facilisis. Mauris vitae elit orci. </p> <p> Class aptent taciti sociosqu ad litora torquent per conubia nostra, per inceptos himenaeos. Aenean porta felis ut felis imperdiet quis vehicula metus laoreet. Integer euismod nisi in nunc lobortis sodales. Ut tincidunt metus eu ipsum semper aliquam. Etiam nunc neque, pellentesque et molestie vel, pulvinar non neque. Pellentesque varius justo sed purus sodales et dignissim porta. Nam scelerisque sagittis arcu no </p>	<table border="1" style="width: 100%; border-collapse: collapse;"> <tr> <td style="width: 20px; text-align: center;">📄</td> <td>Documento</td> <td style="text-align: right;">23/11/10</td> </tr> <tr> <td style="width: 20px; text-align: center;">📄</td> <td>Teste 2</td> <td style="text-align: right;">23/11/10</td> </tr> </table>	📄	Documento	23/11/10	📄	Teste 2	23/11/10	
📄	Documento	23/11/10						
📄	Teste 2	23/11/10						

«« « 1 2 » »»

O que muda?

- Registro das alterações

Log						
Entidade	Id	Ip	Data Operação	Usuário	Operação	Detalhes
ProcessoParte	523	127.0.0.1	16/11/10 13:42	Valfrido Batista Santiago Júnior	Delete	
ProcessoParteExpediente	58	127.0.0.1	17/10/10 15:31	JOSE LAERCIO DE JESUS OLIVEIRA	Update	
ProcessoParteExpediente	58	127.0.0.1	17/10/10 15:31	JOSE LAERCIO DE JESUS OLIVEIRA	Update	
ProcessoParte	461	127.0.0.1	15/10/10 19:15	Valfrido Batista Santiago Júnior	Delete	
ProcessoParteRepresentante	64	127.0.0.1	15/10/10 19:15	Valfrido Batista Santiago Júnior	Delete	
ProcessoParte	446	127.0.0.1	15/10/10 18:11	Valfrido Batista Santiago Júnior	Delete	
ProcessoParteRepresentante	57	127.0.0.1	15/10/10 18:11	Valfrido Batista Santiago Júnior	Delete	
PessoaDocumentIdentificacao	5193	127.0.0.1	13/10/10 14:49	Valfrido Batista Santiago Júnior	Insert	
Endereco	194	127.0.0.1	13/10/10 14:48	Valfrido Batista Santiago Júnior	Insert	
PessoaFisica	5348	127.0.0.1	13/10/10 14:48	Valfrido Batista Santiago Júnior	Insert	
PessoaDocumentIdentificacao	5192	127.0.0.1	13/10/10 13:58	Valfrido Batista Santiago Júnior	Insert	
Endereco	193	127.0.0.1	13/10/10 13:58	Valfrido Batista Santiago Júnior	Insert	
PessoaFisica	5347	127.0.0.1	13/10/10 13:58	Valfrido Batista Santiago Júnior	Insert	
PessoaDocumentIdentificacao	5191	127.0.0.1	13/10/10 13:58	Valfrido Batista Santiago Júnior	Insert	
Endereco	192	127.0.0.1	13/10/10 13:58	Valfrido Batista Santiago Júnior	Insert	

1 281

Foram encontrados: 4212 resultados

O que muda?

- Tabelas unificadas

	1308	SINDICANCIA	Sind		Ativo	1.0
	268	PROCESSO CRIMINAL			Ativo	1.0
	334	CARTAS			Ativo	1.0
	335	CARTA DE ORDEM	CartOrd	201	Ativo	1.0
	355	CARTA PRECATÓRIA	CartPrec	353-356	Ativo	1.0
	375	CARTA ROGATÓRIA	CartRog	783-786	Ativo	1.0
	385	EXECUÇÃO CRIMINAL	ExeCri		Ativo	1.0
	386	EXECUÇÃO DA PENA	ExCr	65	Ativo	1.0
	11399	EXECUÇÃO DE MEDIDA DE SEGURANÇA			Ativo	1.0
	1714	EXECUÇÃO PROVISÓRIA		art. 2º, parágrafo único.	Ativo	1.0
	406	INCIDENTES			Ativo	1.0
	409	ANISTIA	Anisti	Lei 7.210/84 Art.187	Ativo	5.0
	411	COMUTAÇÃO DE PENA	ComPen	Lei 7.210/84 Art.70-I	Ativo	1.0
	407	CONVERSÃO DE PENA	Conver	Lei 7.210/84 Art.180	Ativo	1.0
	408	EXCESSO OU DESVIO	ExcDes	Lei 7.210/84 Art.185	Ativo	1.0
	410	INDULTO	Indult	Lei 7.210/84 Art.188	Ativo	1.0

O que muda?

- Objetividade na distribuição

Classe Judicial

Classe Judicial						
	Código	Classe	Sigla	Lei / Artigo	Situação	Peso: (Clique para editar)
	432	DESAFORAMENTO DE JULGAMENTO	DesJul	424	Ativo	2.0

Assunto

Assunto				
	Código	Assunto	Situação	Peso: (Clique para editar)
	9985	DIREITO ADMINISTRATIVO E OUTRAS MATÉRIAS DE DIREITO PÚBLICO	Ativo	1.0
	10186	AGENTES POLÍTICOS	Ativo	1.0
	10187	MAGISTRATURA	Ativo	4.0
	10189	AFASTAMENTO	Ativo	4.0
	10191	APOSENTADORIA	Ativo	1.0
	10190	PROCESSO DISCIPLINAR / SINDICÂNCIA	Ativo	1.0
	10192	PROMOÇÃO	Ativo	3.0

Pesquisa Formulário Competência Cargos Judiciais Magistrado Processos Histórico **Órgão Julgador**

↳ VARA FEDERAL - Cargo Judicial

Descrição*
 Sigla*
 Cargo*
 Recebe Distribuição?*

Auxiliar?*
 Peso*
 Ativo* Ativo Inativo

* Campos Obrigatórios

Gravar Novo

O que muda?

- Assinatura Digital

Assinar Digitalmente

Dados do Documento

Usuário:	JOSE LAERCIO DE JESUS OLIVEIRA
Assinatura Valida?:	SIM
Nome:	JOSE LAERCIO DE JESUS OLIVEIRA
Email:	
OU:	Autenticado por Certisign Cert
OU:	(EM BRANCO)
OU:	RFB e-CPF A3
OU:	Secretaria da Receita Federal do Brasil - RFB
Instituição Certificadora:	ICP-Brasil
Certificado válido até:	08/03/2013

Assinar Digitalmente

Contratos: 6 resultados

Validar Assinatura Digital

O que muda?

- Replicação automática de informações de gestão - Justiça em Números

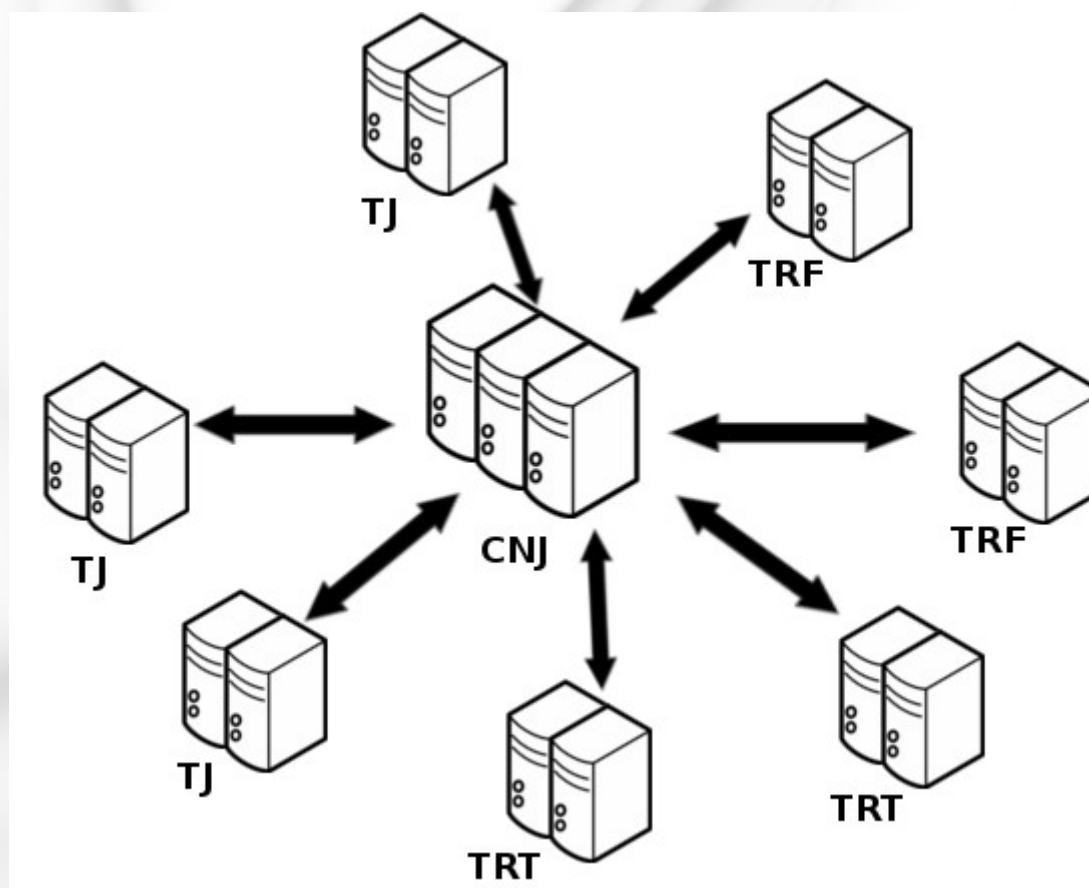

O que muda?

- Integração com terceiros

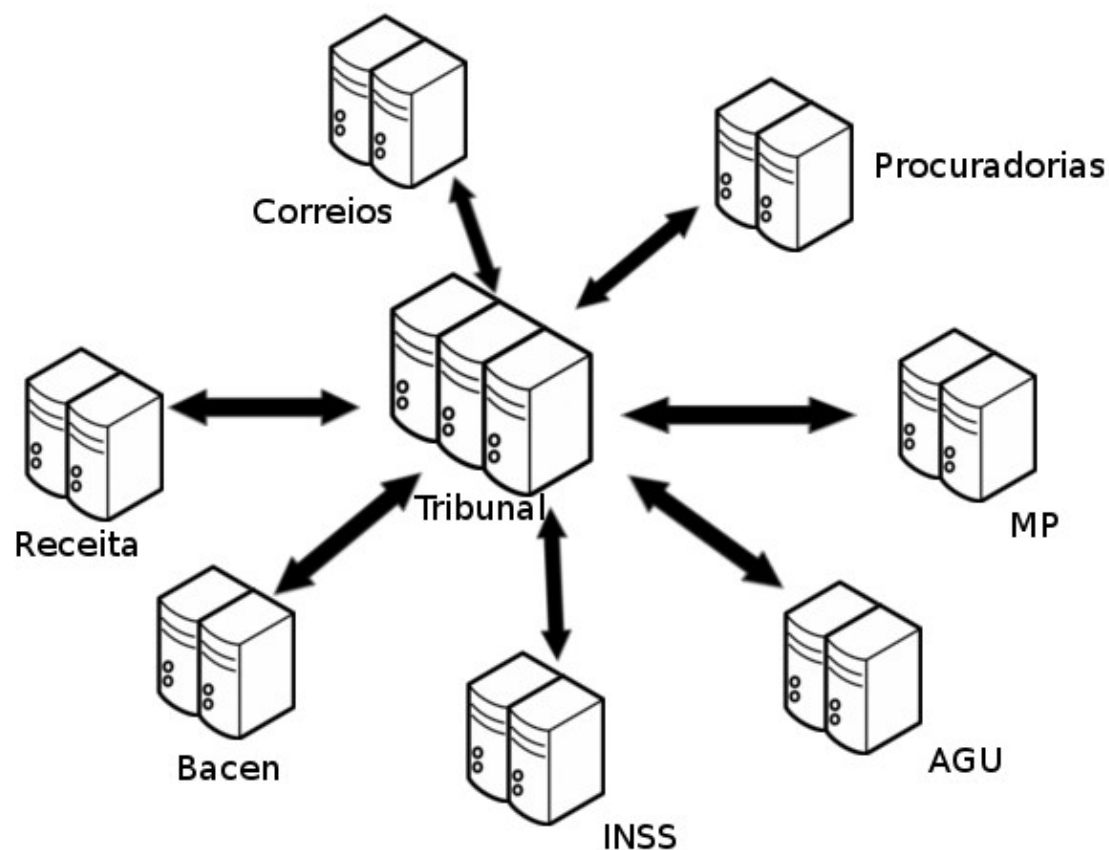

Homologação

- Não é um sistema estático
- É preciso ouvir os usuários
- É preciso verificar as situações pontuais

Homologação

- Fases:
 - Formação da equipe
 - Celebração de convênios
 - Preparação de infraestrutura
 - Definição do escopo de instalação
 - Configuração
 - Utilização
 - Solicitações de correções
 - Homologação das correções

Dúvidas?

Obrigado!

paulo.cristovao@cnj.jus.br