

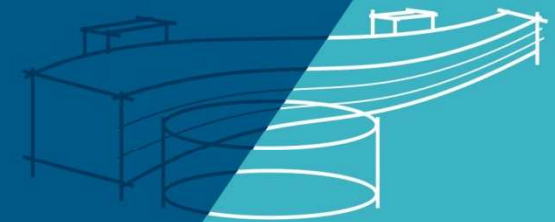

JUSTIÇA FEDERAL
Conselho da Justiça Federal

22ª Reunião do CGI



Brasília, 27 de fevereiro de 2018



Pauta



Pendência de Reunião anterior

- Desativação da Estação de Tratamento da Água para reuso.



Secretaria de Estratégia e Governança - SEG

- Desempenho das metas 2017;
- Laboratório de estatística preditiva e inteligência artificial.



Secretaria de Administração – SAD

- Sustentabilidade – PLS.



Proposta de ajustes de metas



Secretaria de Tecnologia da Informação – STI

- Ferramenta de Gestão de TI;
- Atualização de artefatos de TI.



Pendência de Reunião anterior

- Desativação da Estação de Tratamento da Água para reuso.



- Desempenho das metas 2017;
- Laboratório de estatística preditiva e inteligência artificial.



Síntese do cumprimento das metas

Resultados das Metas do CJF - 2017

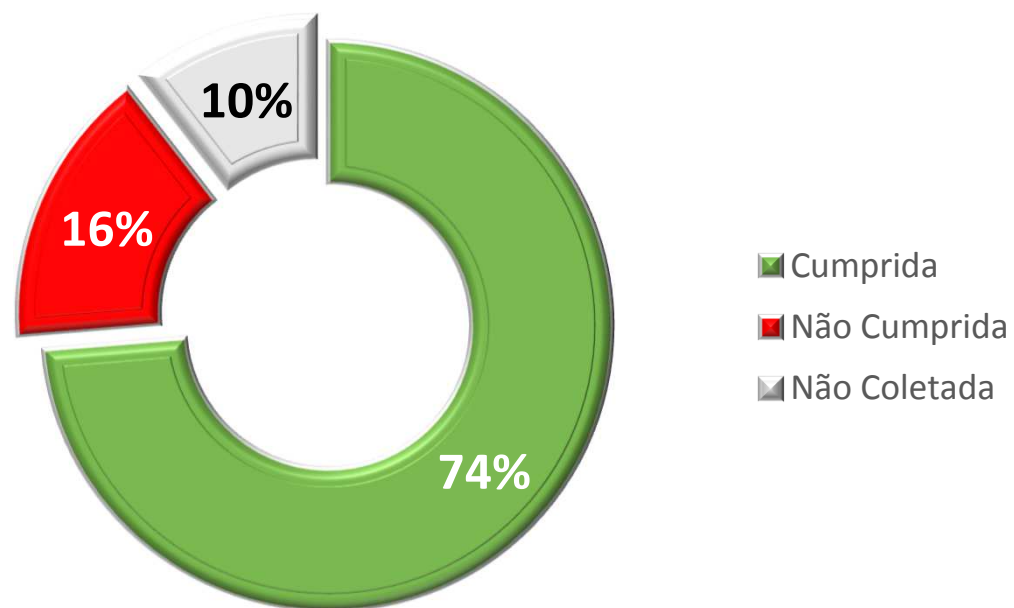



Metas estratégicas do CJF não cumpridas em 2017

- ✓ Meta 4 – Implantar pelo menos uma inovação em cada tema, anualmente, para a Justiça Federal.

Ano				N. de temas	Temas contemplados	Inovações
2015	2016	2017	2018	7	5	14

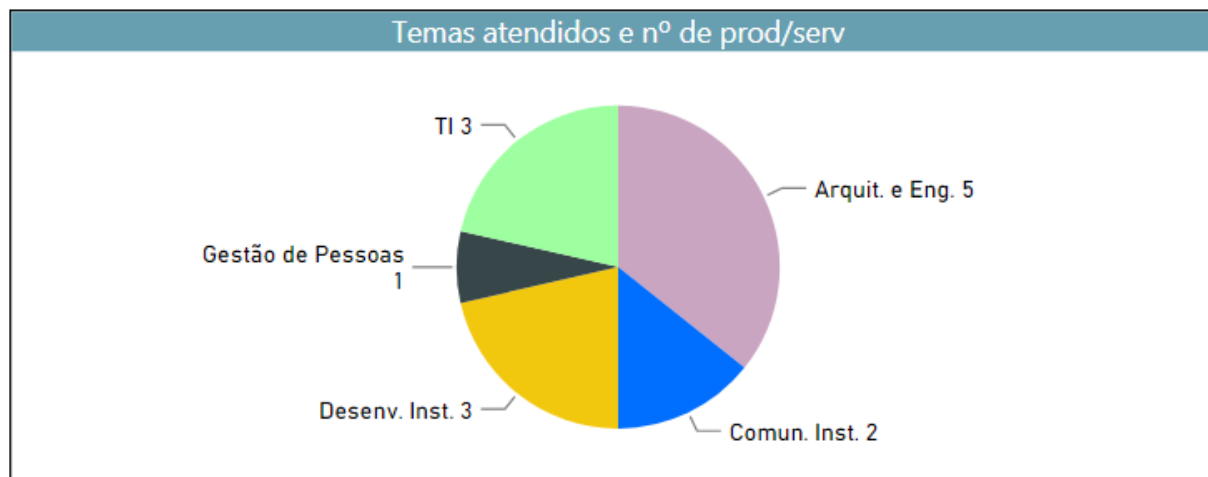

Cumprimento da meta



Não informaram iniciativas inovadoras: SCI e SPO



Metas estratégicas do CJF não cumpridas em 2017

- ✓ Meta 12 – Reduzir o tempo do trâmite dos processos administrativos.

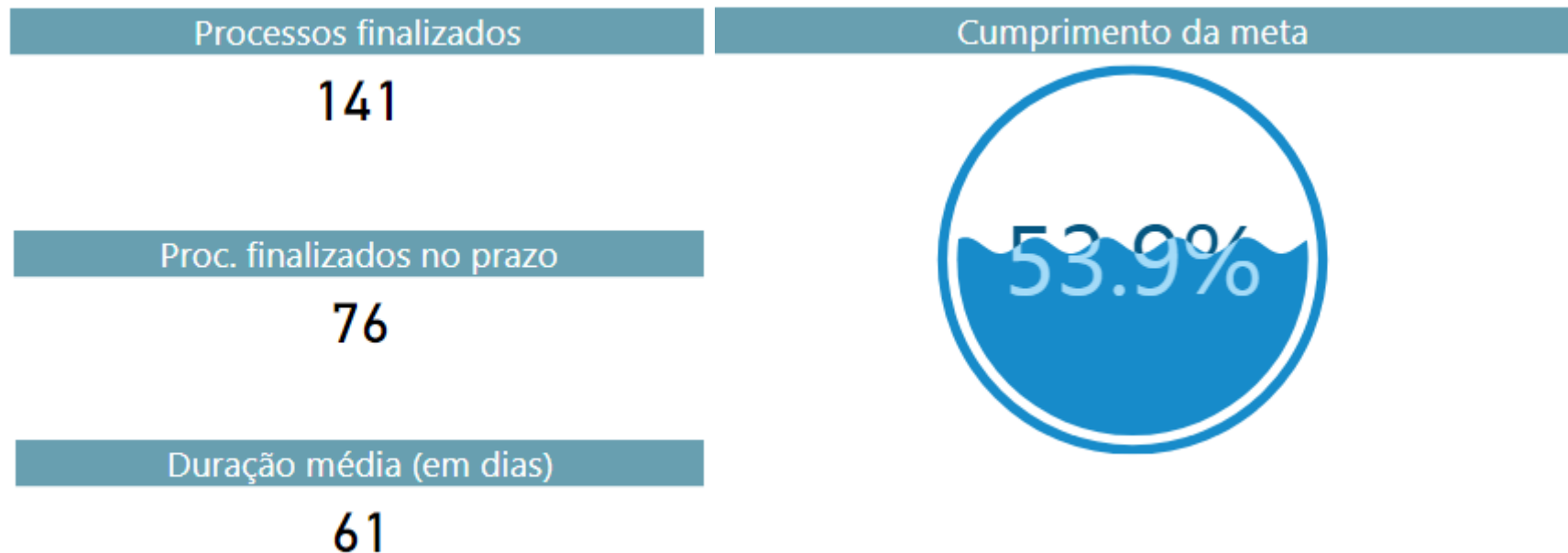



Metas estratégicas do CJF não cumpridas em 2017

- ✓ Meta 16 – Capacitar, anualmente, 100% dos gestores do CJF indicados pela Secretaria de Gestão de Pessoas.





Proposta de novas iniciativas 2018

Secretaria de Estratégia e Governança – SEG e Turma Nacional de Uniformização – TNU

- Projeto Laboratório de estatística preditiva e inteligência artificial

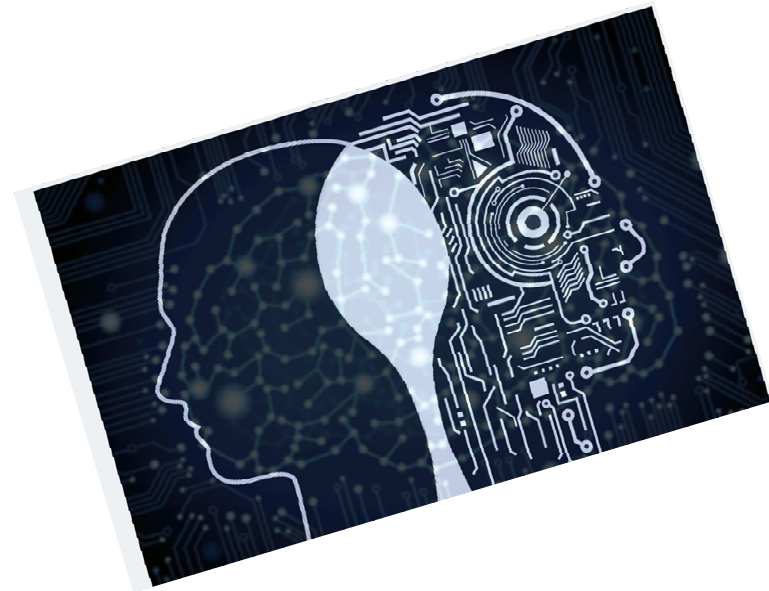



LABORATÓRIO DE ESTATÍSTICA PREDITIVA E INTELIGÊNCIA ARTIFICIAL

Proposta de Projeto

Ivan Bonifácio

Secretário de Estratégia e
Governança/CJF

Alex Pena

Assessor Especial de Inovação
e Gestão da Informação



Proposta de novas iniciativas 2018

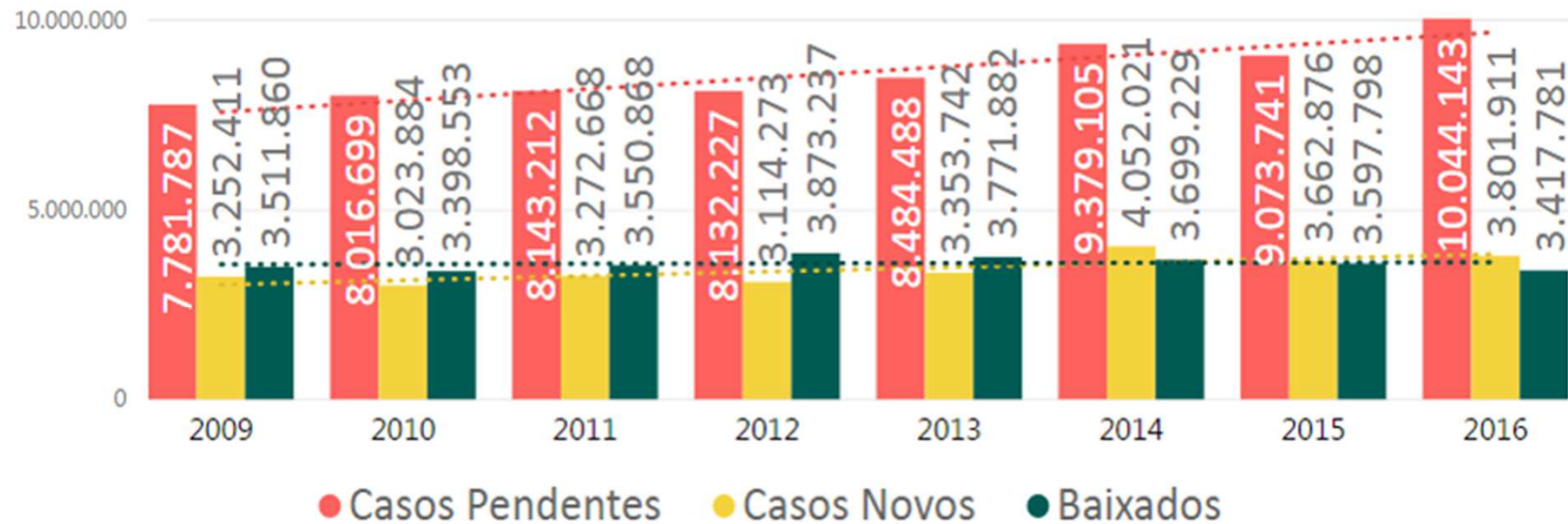

- Estoque e demanda crescente;
- 1.048.189 advogados no Brasil em 2017;
- 18.011 cargos de magistrados providos 31/12/2016;

Cenário



O Cenário Futuro



- Fazer diferente: Inovar!!
- Utilização dos recursos tecnológicos para a área jurídica;
- A Inteligência Artificial, LawTechs e LegalTechs;



Proposta de novas iniciativas 2018

POR JÚLIA MIOZZO - EM NEGÓCIOS / INOVAÇÃO - © 03 JUL, 2017 15H13

"robô-advogado" do Brasil é lançado empresa brasileira; conheça

A responsável pela criação do ELI é a Tikal Tech, criadora de outras três plataformas jurídicas

O Cenário Futuro

INTELIGÊNCIA ARTIFICIAL

Escritório de advocacia estreia primeiro "robô-advogado" nos EUA

16 de maio de 2016, 14h02

 [Imprimir](#)  [Enviar](#)  [2425](#)  [0](#)  [?](#)



Revolução Analítica

- Relatórios estatísticos
- Análise de Dados
- Monitoramento (*dashboards*)
- Automação
- Inteligência Artificial

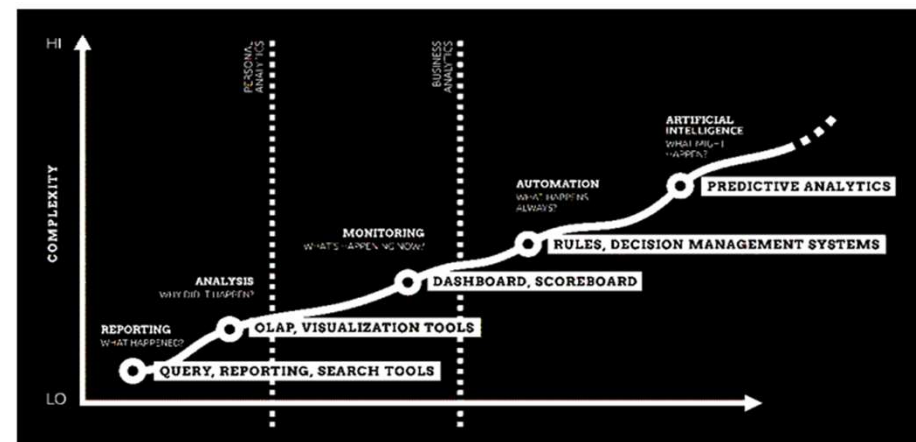



O Projeto

O que é?

- Criação de ambiente para produzir experimentos de automação, a partir do uso de técnicas de estatística preditiva e de algoritmos de inteligência artificial, aplicados à atividade judicial.





O Projeto

Por que?

- Mergulhar no espaço do “processo eletrônico” para maximizar o potencial do mundo digital.

e-Proc

PJe
PROCESSO JUDICIAL
ELETRÔNICO



O Projeto

Como?

- Acesso *full* a bases de dados e de documentos (TNU e TRF 3ª Região)
- Definição de equipes de pesquisa e desenvolvimento de soluções (técnicos da área gestão da informação e da área jurídica);
- Definição de temas-problemas – OBJETO DE PESQUISA (Ex.: Exame de admissibilidade; convergência jurisprudencial; organização do acervo – assunto, classe, advogado, partes etc.; dosimetria da pena, tratamento preventivo de demandas de massa etc.;
- Normalização;
- Desenvolvimento de algoritmos;
- Testes de funcionalidade;
- Implantação



Proposta de novas iniciativas 2018

O Projeto

Quem?

- Assessoria de Gestão da Informação e Inovação do CJF, com apoio de pesquisadores (cientistas de dados) e parceiros (UnB, CNJ, Institutos de Pesquisas, pesquisadores *ad hoc*).

Quando?

- Início em março de 2018 com previsão de entrega de ao menos 1 produto a cada ano.

Onde?

- O laboratório será implantado no CJF, mas com possibilidade de acesso a bases de outras instituições.



O Projeto

Quanto?

- Recursos para contratação de pesquisadores, até R\$ 50 mil ano.

Necessidade?

- Alocação imediata de mais 1 servidor especializado.



“Não me preocupa que a máquina faça o trabalho do homem, mas que o homem trabalhe como máquinas”

**Juiz Federal Marcos
Mairton**



➤ Sustentabilidade – PLS.



Proposta de ajustes de metas



Proposta de ajustes de metas

7	Cumprir 100% das metas de redução de gastos do Plano de Logística Sustentável.	83,33%	Não cumprida	SAD	Cumprir 83% das metas de redução de gastos do Plano de Logística Sustentável.
10	Acompanhar 100% dos processos de trabalho do CJF elencados pelo controle interno como críticos (aquisição de TI, aposentadoria, reforma e pensão, suprimento de fundos).	100%	Cumprida	SCI	EXCLUIR
11	Realizar, no mínimo, 4 auditorias até dezembro de 2017, constantes no plano anual de auditorias.	225%	Cumprida	SCI	Realizar 12 auditorias anuais obedecendo os prazos estabelecidos na portaria/ordem de serviço.
13	Atingir em 2018 e 2020, o índice mínimo de 0,71 e 0,73 no questionário IGovTI no CJF.	-	Não coletada	STI	DESCONTINUAR
14	Atingir, até 2019, 70% de satisfação dos usuários.	146,03%	Cumprida	STI	Atingir, até 2019, 85% de satisfação dos usuários.



Composição da Meta 7

Resultados das metas do PLS	
Meta	Resultado no período ▼
Manter os valores apurados nos níveis atuais (considerando reajustes tarifários) - telefonia fixa	292,56%
Reduzir o gasto em 20%, até 2020, com postos de impressão	160,01%
Reduzir em 30% o gasto com material de expediente até 2020	158,03%
Reduzir em 10% os gastos com material de limpeza até 2020	136,32%
Reduzir em 5% o consumo de combustíveis fósseis no CJF até dez/2020	109,96%
Reduzir as despesas mensais com manutenção de veículos	101,21%



- Ferramenta de Gestão de TI;
- Atualização de artefatos de TI.

Proposta de ajustes de metas



- Disponibilização de ferramenta na Intranet para acompanhamento das demandas em andamento relacionadas a sistemas de informação;
- Proposta para atualização da Política de Utilização de Recursos de TI, da portaria dos gestores de sistemas, do Plano de Contratação de Soluções de TI e do Anexo I do PDTI.

